



葛飾区議会議員

あきもと

# 秋本とよえ

現) 監査委員

前 危機管理対策特別委員会 委員長  
前 建設環境常任委員会 委員長  
元 農業委員 等歴任

# にこにこ通信

平成31年 春号

安心して生活できる  
まちづくりをめざして!



区政相談はお気軽に

〒125-0002 東京都葛飾区西亀有4-13-8  
TEL 03-5697-3030 FAX 03-5616-3230

発行：葛飾区議会 自由民主党 秋本とよえ

## 平成31年度の葛飾区予算が成立しました!!

### 一般会計 1,961億5,000万円

平成31年度予算は、前年度比約54億円の増額となりました。皆さんから預かった貴重な限りある財源を「自助・共助・公助による災害対応力の強化」や「子育て環境の充実」、「地域包括ケアシステムの深化・推進」、「かつしか学力向上プランへの取組」、「魅力ある観光まちづくり」など後期実施計画に掲げる事業や重点事業を中心に、効果的・効率的に分配し、区民の負託に応えられる予算として編成いたしました。

会計名	当初予算		比較増減	
	平成31年度 A	平成30年度 B	金額 C (A-B)	率 C/B
一般会計	196,150,000	190,710,000	5,440,000	2.9
国民健康保険事業特別会計	48,695,000	50,219,000	△1,524,000	△3.0
後期高齢者医療事業特別会計	10,437,000	10,044,000	393,000	3.9
介護保険特別会計	38,444,000	38,017,000	427,000	1.1
駐車場事業特別会	692,700	695,200	△2,500	△0.4
合計	294,418,700	289,685,200	4,733,500	1.6

(単位：千円、%)

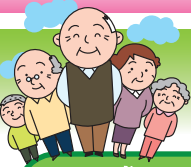
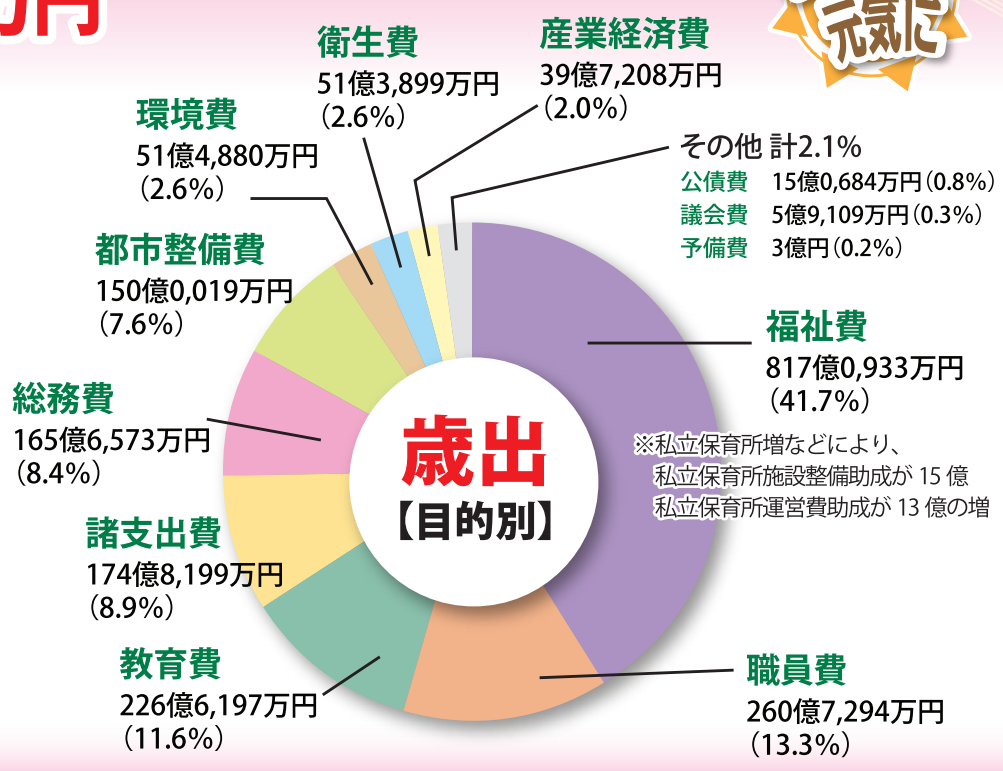

### 高齢者支援事業

健康で元気な生涯を全うできる施策を!

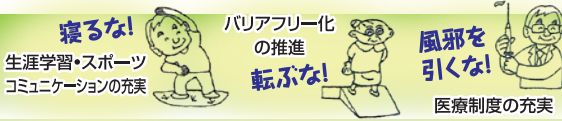

平成29.12月～  
おでかけあんしん事業

開始しました!

徘徊のおそれがある高齢者の持ち物に24時間対応のコールセンターの電話番号と登録番号を記載した「おでかけあんしんシール」を貼ることで保護された際、身元の照合ができ、早期帰宅につなげられる体制を整えています。事業開始約1年で11件の早期帰宅につながりました。



担当部署：地域包括ケア TEL.5654-8620

平成31度～  
おでかけあんしん保険

今年度より開始

新

認知症の人やその家族が在宅療養・介護をしながら安心して生活を続けるため、「おでかけあんしん事業登録者」を加入対象とした、認知症の人による鉄道事故等に対し損害賠償責任を補償する保険です。家族の経済的・精神的負担を軽減します。

例	補償額
認知症の人が線路に立ち込んで電車を止めてしまい、遅延運休を伴う営業損害の損害賠償請求を家族が受けた場合	最大5億円
認知症の人が車道に飛び出し、交通事故が起きて本人が死亡したり、後遺症が生じた場合	最大50万円 (後遺障害については程度により2~50万円)
認知症のAさんが段差で転倒し、近くの歩行者Bさんにぶつかり、Bさんが頭を打って死亡した場合のお葬式の香典や見舞品の購入費用	最大15万円

平成31度～  
訪問レッスン事業

今年度より開始

新

講師が実際に自宅を訪問し、その家庭の状況に合った介護方法を教える「訪問レッスン事業」を開始します。これにより肉体的負担が軽減される介助方法や事故の起こりにくい介護の仕方学び、日頃の疑問や不安を相談することもできます。

【講師】  
介護職員実務者研修修了者や  
介護福祉士等 (事業者へ委託し実施)

【対象】  
65歳以上の高齢者を介護している  
又はこれらを介護する家族

【内容】  
自宅での、食事・入浴・移動等及び  
区の高齢福祉サービスの案内



**問コミュニケーション手段利用促進  
について**

答)今年度、コミュニケーションの支援に関する条例の制定に向けた取り組みを進めています。現在条例議案を上程中で、本年4月1日に施行予定です。この条例の施行にあわせて具体的な取組を進めるための経費です。

**問経費の内容について**

答)講座開催費用及び広報のチラシ作成。

**問講座の対象者及び内容について**

答)障害者団体から「コミュニケーションを促進するためには、まずは区民に対して障害理解を促進してほしい」との意見が寄せられています。平成31年度は大人、子どもそれぞれを対象として、条例の啓発及び障害理解促進を内容とした講座を開催します。

**問今後の取り組みについて**

答)条例の周知理解の促進、コミュニケーションの検討。

**問緑と花のまちづくり事業経費  
について**

問1)亀有駅では、南口駅前広場のフラワーメリーゴーランド(FMG)は平成31年度はどのような計画ですか。

答1)4月に南北駅前広場の花壇お披露目(五泉市長訪問)を行う予定です。花壇には

五泉市から寄贈のチューリップを植栽しました。また、北口駅前広場にもフラワーメリーゴーランドを設置します。

問2)葛飾区と包括協定を結んでいる五泉市から寄贈のチューリップが花開くことは自治体交流、民間協働の観点からも素晴らしい。今後の展開はどのようにになりますか。

答2)これまで五泉市から毎年3,000球のチューリップ球根を寄贈していただいたが、今後は区で球根を購入し区内の別の場所で大規模なチューリップの花いっぱい事業を実施したい。

問3)区は様々な場面でフラワーメリーゴーランド(FMG)「東京2020オリンピック・パラリンピック」で活用されるよう積極的に取組むとしてきたが、オリパラ本番まであと500日、その取組はどこまで進んでいますか。

答3)東京都の花の都プロジェクトに2年連続で採択を受け、現在はオリパラ準備局、環境局、そのほか関係各局等(港湾局、埠頭株式会社、調布市)と検討準備中です。花の都プロジェクト採択は本区のフラワーメリーゴーランドのみです。



五泉市長訪問

東京都との準備は順調と思っています。

今後、正式採択を受けるためには組織委員会、IOCの機関決定が必要なため、より良い結果をお届けするまでもう少し時間をいただきたいと思います。

**問亀有駅南交通広場の歩行環境改善  
について**

来年度からの工事はどのようなイメージになるのか、屋根の位置や高さなどを含め、教えてください。また、風についての効果はどのように考えているのかお聞かせください。

大掛かりな工事なため、東京オリンピック・パラリンピックの期間にも工事が重なるとは思いますが、出来る限り支障が出ないように配慮を。

答2)亀有駅南口前広場の歩行環境を改善するため上屋の設置等を行います。

※上屋設置面積約720m

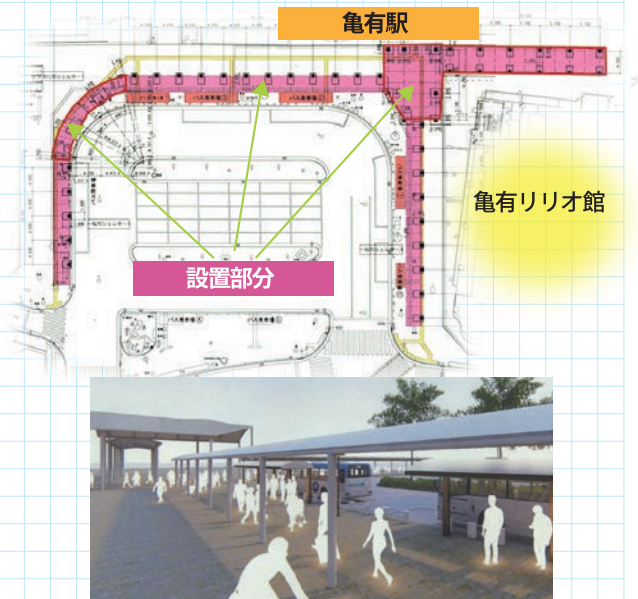

みんなの笑顔が輝くまちに



葛飾区自衛隊協力会 新年会



パルフェスタ2019

3月2日(土)  
今年も葛飾区立石のウィメンズパルで開催しました。今年のテーマは「考えよう!みんな生きやすくなるために」です。



かつしか郷土かるた全国競技会

3月2日(土)  
子どもたちのかるた競技会が開催されました。ふるさと葛飾への郷土愛の醸成を図るとともに、地区同士の交流を深めました。



梅本少年剣友会剣道大会

3月11日(月)  
競技を通じて、自己成長を意識し、良い成果を収められるよう頑張っていました。



旧水戸街道の石碑



2月27日(水)  
葛飾区観光協会 新年会



コミュニケーション  
手段利用の促進



1月23日(水)  
亀有警察・亀有交通安全協会・  
亀有防犯協会 賀詞交換会