



葛飾区議会議員

あきもと

秋本とよえ



前 葛飾区監査委員
元 危機管理対策特別委員会 委員長
元 建設環境委員会 委員長
元 農業委員 等歴任

現職) 総務委員会
危機管理対策委員会

にこにこ通信

令和2年 新年号

安心して生活できる
まちづくりをめざして！



区政相談はお気軽に
〒125-0002 東京都葛飾区西亀有4-13-8
TEL 03-5697-3030 FAX 03-5616-3230

発行：葛飾区議会 自由民主党議員団 秋本とよえ

皆さま如何お過ごしでしょうか。年号「令和」になり初の新年を迎えました。日頃から皆さま方にお力添えを賜り、改めて感謝を申し上げます。いよいよ本年は東京2020オリンピック・パラリンピックの開催の年となりました。海外から多くのお客様が東京を訪れ改めて、日本、東京の良さを感じていただけていると思っています。一昨年来、2年間に渡り「葛飾区監査委員」として、区の事務事業の執行、区民の福祉増進、経費が適正に使われているか、組織や運営が適正か、また、法令に従って適正に行われているかなどについて、確認する仕事をさせていただきました。各委員会などから独立した立場であり、その立場でしか分からない事も勉強させていただきました。この事は今後、区議会議員活動をする上で大いにプラスになる時間であり、皆様の期待に更にお応え出来ると思っております。結びに、皆さまにとって、本年が素晴らしき良い一年になりますようにお祈り致します。

新年を迎えて



予算要望書を提出しました！

葛飾区の地域特性について考えてみよう。



洪水緊急避難建物のマーク※

【葛飾区の池勢】

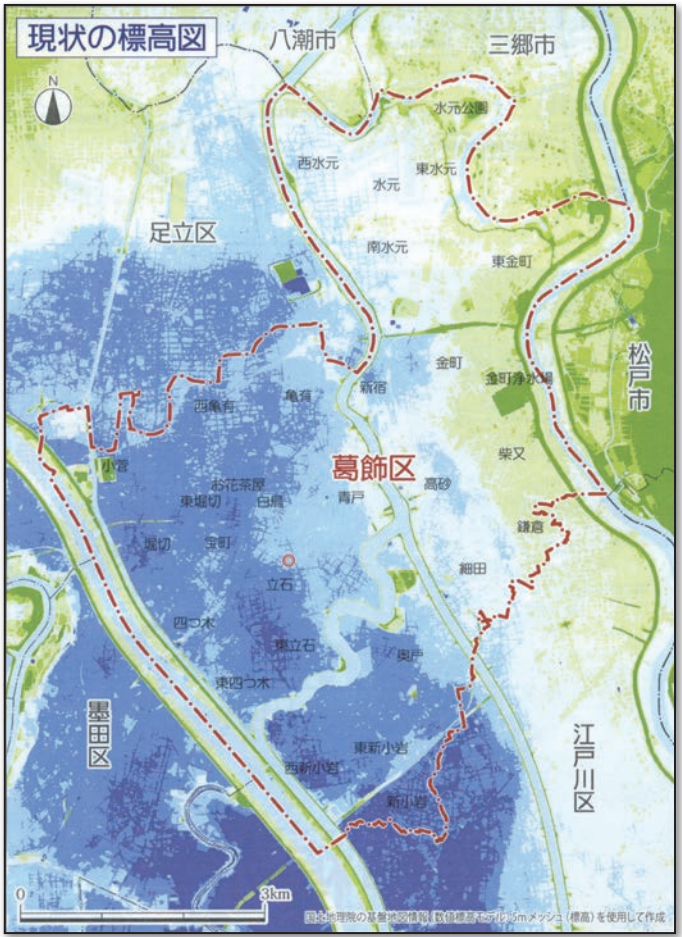

葛飾区は荒川、中川、江戸川といった大きな河川に囲まれています。高度経済成長期に大量の地下水を汲み上げたため地盤沈下が進み、区の半分近くが東京湾の海面より低いゼロメートル地帯となっています。そのため、ひとたび区の周辺で洪水が起きると、甚大な被害を受けることになります。ハザードマップを見て、水害が起きそうな時の避難行動について考えてみよう！

【大規模水害時の避難行動フロー図】

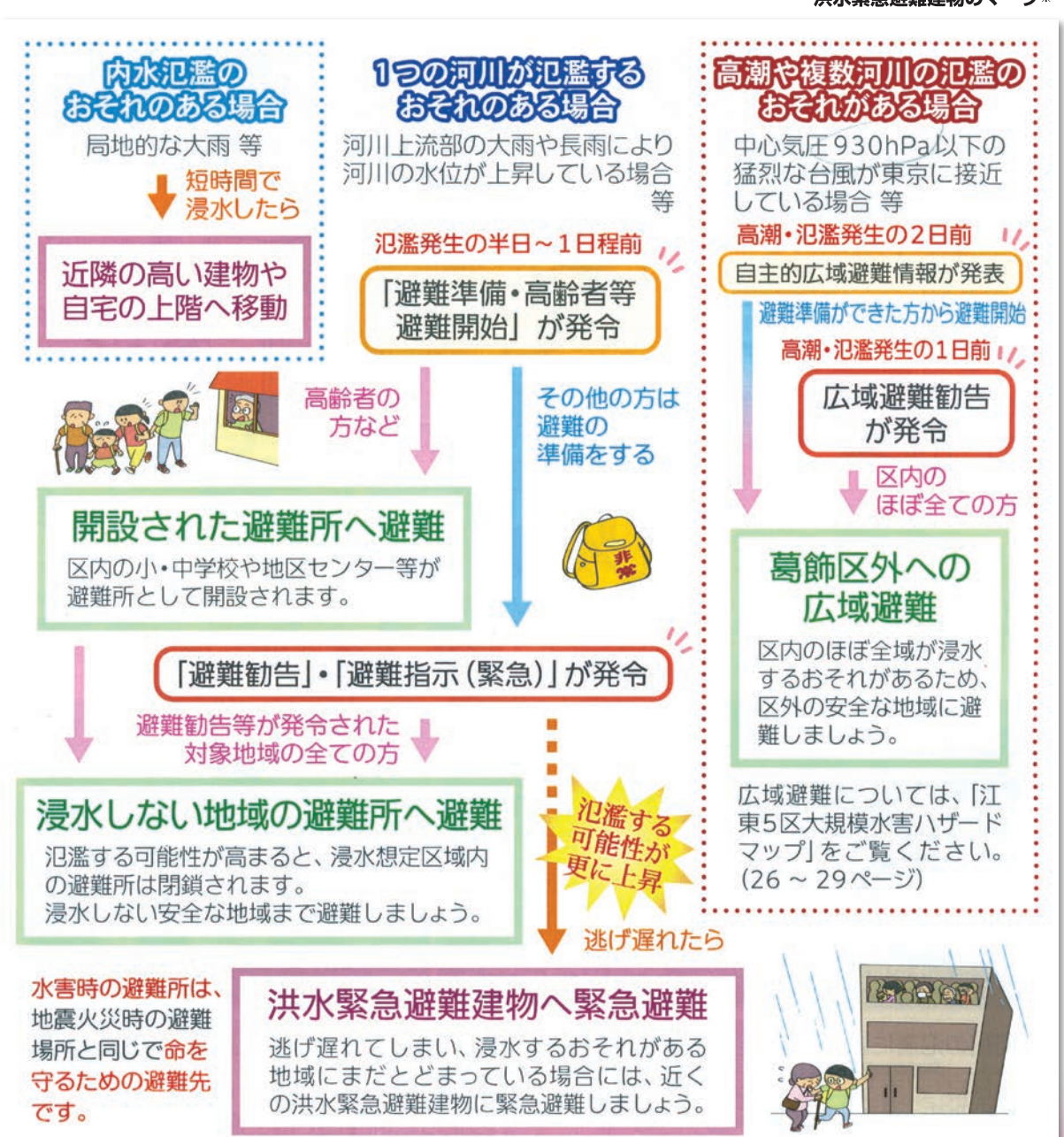

※洪水緊急避難建物のマーク⇒浸水しないフロアがある区施設

葛飾区平成30年度決算が認定されました。

一般会計歳出額 **1,947億2,206万円**

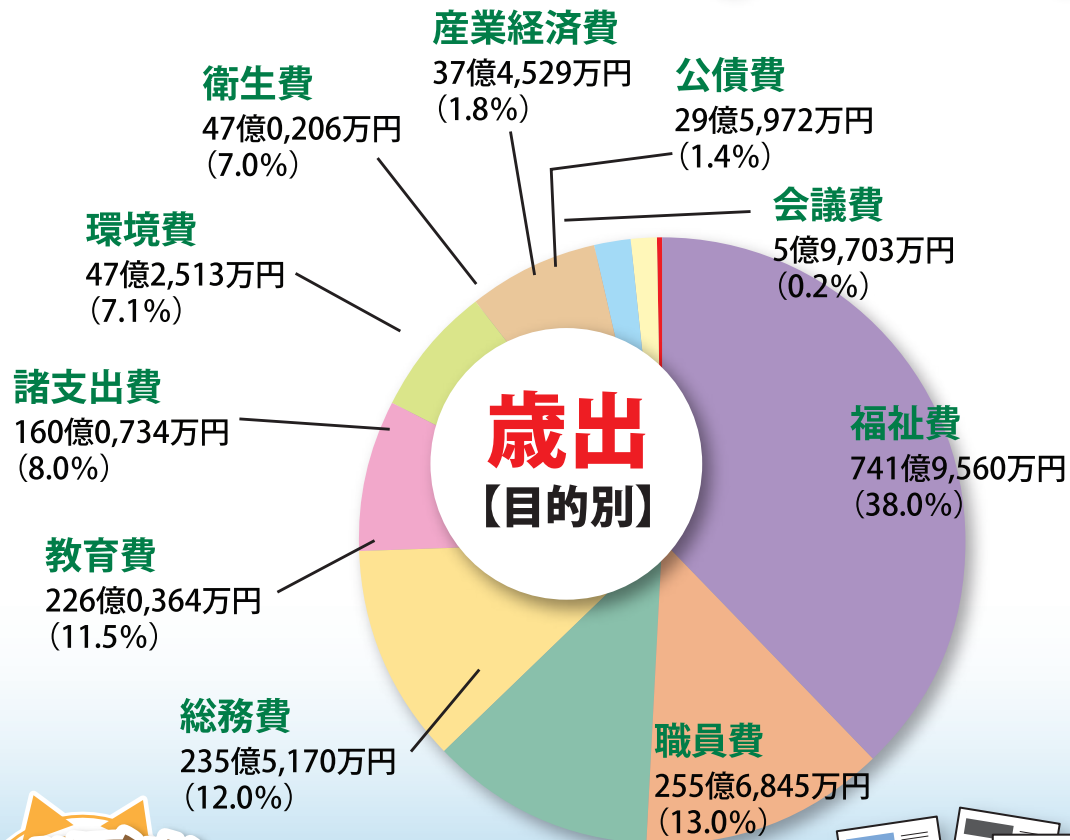

葛飾区議会は第三回定例会で決算特別委員会を設置し、昨年度の予算の執行状況の集中審議を行いました。



各会計歳入歳出決算総括

会計別	収入決額	支出決額	収入決額と支出決額との比較
一般会計	204,869,074	194,722,206	10,146,868
国民健康保険事業特別会計	47,892,016	47,529,204	362,811
後期高齢者医療事業特別会計	10,014,747	10,014,747	0
介護保険特別会計	38,132,990	37,393,344	739,646
駐車場事業特別会	692,276	693,646	630
合計	301,603,106	290,353,149	11,249,956

(単位：千円)

葛飾区を
元気に

みんなの笑顔が輝くまちに



軟式野球大会表彰式
参与として参加



9/23 (月・祝)
健康プラザかつしか (子ども総合センター)



9/6 亀有香取神社大例祭



11/16~22
第12回葛飾現代書展



10/27
砂原町会防災訓練



11/2~3 寅さんサミット



11/8 (金)~
JR 亀有駅前にてイルミネーション



10/17 葛飾区ロビーコンサート



10/19日(土) 亀有まつり



10/18~20・25~27
産業フェア



西亀有四丁目お祭り